

SIEMENS

Solid Edge 2025
Premium

Cloud
Partner

Digital Industries
Software

SIEMENS

© 2024 All rights reserved

Solid Edge 2025

Installatiehandleiding

Ben je een nieuwe gebruiker of wil je Solid Edge updaten naar 2025? In deze handleiding lees je alles wat hiervoor nodig is.

Inhoud

Stap 1 • Nieuwe licentie genereren	4
Stap 2 • Ophalen software	6
Stap 3 • Nieuwe licentie plaatsen	8
Stap 4 • Back-up van je belangrijke bestanden	15
Stap 5 • Deïnstallatie oude versie	16
Stap 6 • Installatie nieuwe versie	18
Stap 7 • Options.xml updaten	22
Stap 8 • Aanwijzen van belangrijke bestanden	23
Stap 9 • Updaten templates	24
Tips	24
FAQ	26

Inleiding

Geen stress, we helpen je erdoorheen! Pak een kop koffie en zet je radio aan. Vandaag is een mooie dag, want we gaan de nieuwe versie van Solid Edge installeren. Klein dingetje, zorg er wel even voor dat je Administratorrechten hebt. Deze handleiding kan je ook gebruiken voor de installatie vanaf Solid Edge 2020. Geen tijd om je er zelf in te verdiepen? We bieden verschillende [installatiepakketten](#) aan. Kom je ergens niet uit? Bekijk eerst even de [FAQ](#).

We verzorgen ook updatetrainingen. Hierdoor pas je alle nieuwe functionaliteiten van Solid Edge 2025 direct toe. Bekijk onze [website](#) voor de mogelijkheden. Sla je meerdere versies over of heb je specifieke wensen? Laat het ons weten via training@enginia.nl.



Stap 1 • Nieuwe licentie genereren

Je hebt een nieuwe licentie voor versie 2025 nodig. Deze kun je genereren bij het Siemens Support Center. Heb je deze al? Ga dan door naar stap 2: [Ophalen software](#)

- Ga naar [deze](#) website en log in met jouw Webkey Account.
- Selecteer “Product Activation”



Select the license management function from below

Emergency Passwords and License Files

Obtain temporary passwords or emergency license files for PLM software products. These will allow you to start your systems for a limited time. Your Customer Service Representative will be notified that you requested this service.

Configuration Report

Display licenses needing to be registered for particular locations and machines.

Sold-To/Install

Display information on record regarding this Sold-To/Install.

Composite Host ID

The Composite Host ID (CID) entry and information page.

Passwords and License Files

Obtain passwords or license files for PLM software products.

Cloud Enabled License

Click here to change your license method from node locked to Cloud Enabled. Cloud Enabled licenses require an internet connection and user login. This change applies to all products on the Sold To/Install.

Product Activation

Click here to activate and maintain your Solid Edge node locked or I-Deas licenses

Bill-To

Display information on record regarding this Bill-To.

- Staat “Product Activation” niet in het overzicht? Ga dan naar “Passwords and License Files”

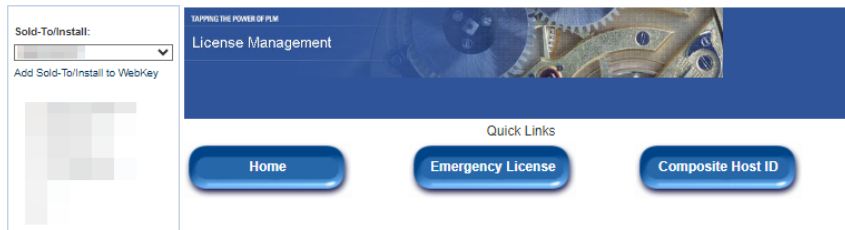

Select the license management function from below

<p>Emergency Passwords and License Files Obtain temporary passwords or emergency license files for PLM software products. These will allow you to start your systems for a limited time. Your Customer Service Representative will be notified that you requested this service.</p>	<p>Passwords and License Files Obtain passwords or license files for PLM software products.</p>
<p>Configuration Report Display licenses needing to be registered for particular locations and machines.</p>	<p>Sold-To/Install Display information on record regarding this Bill-To.</p>
<p>Bill-To Display information on record regarding this Bill-To.</p>	<p>Composite Host ID The Composite Host ID (CID) entry and information page.</p>

- Selecteer Solid Edge als product (1). Geef ook de versie voor de licentie op (2).
 - Version 225.0 staat voor Solid Edge 2025.
 - De licentie is backwards compatible. Download daarom altijd de laatste versie. Een licentie met versie 225 zal bijvoorbeeld ook werken met Solid Edge versie 2022:
 - 219 werkt met Solid Edge versies ST5 – 2019.
 - 22x werkt met Solid Edge versies 2020 – 202x.

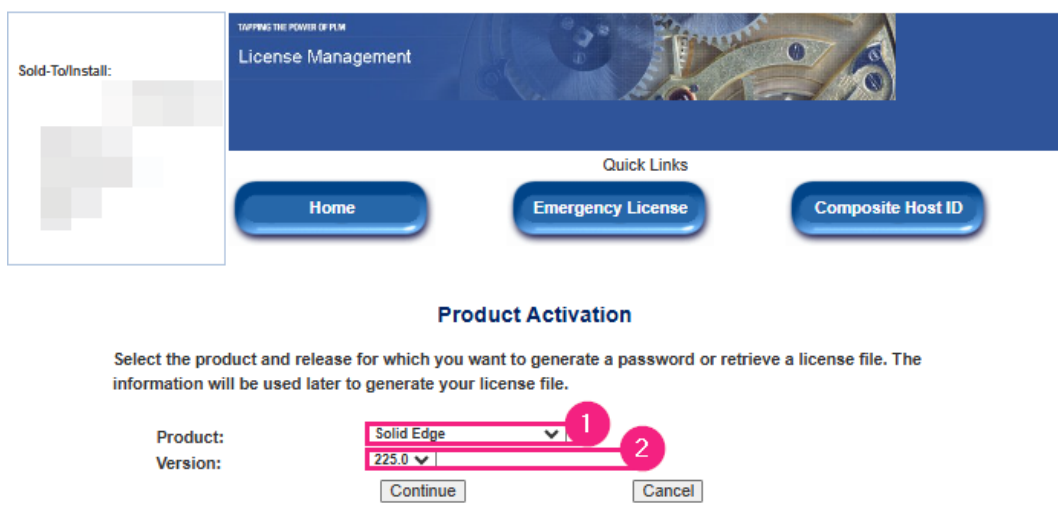

- Druk op “continue”.
 - Passwords and Licenses Files pagina: Je download nu de licentie.
 - Product activation pagina: Druk op “Generate License File” om de download te starten.

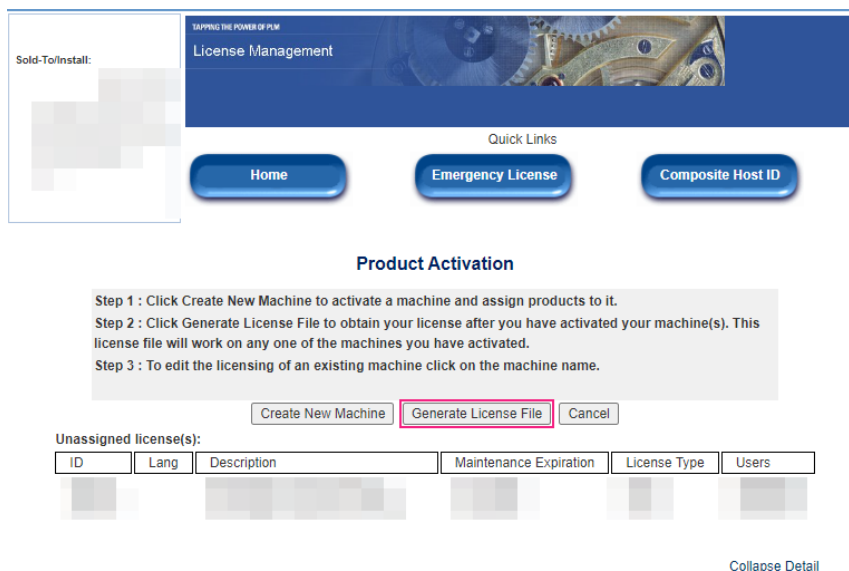

Stap 2 • Ophalen software

Download [hier](#) de software.

- Selecteer de gewenste versie (1). Je ziet nu alle downloads voor deze versie.
- Klik op de Solid Edge 2025 (v2410) map (2).

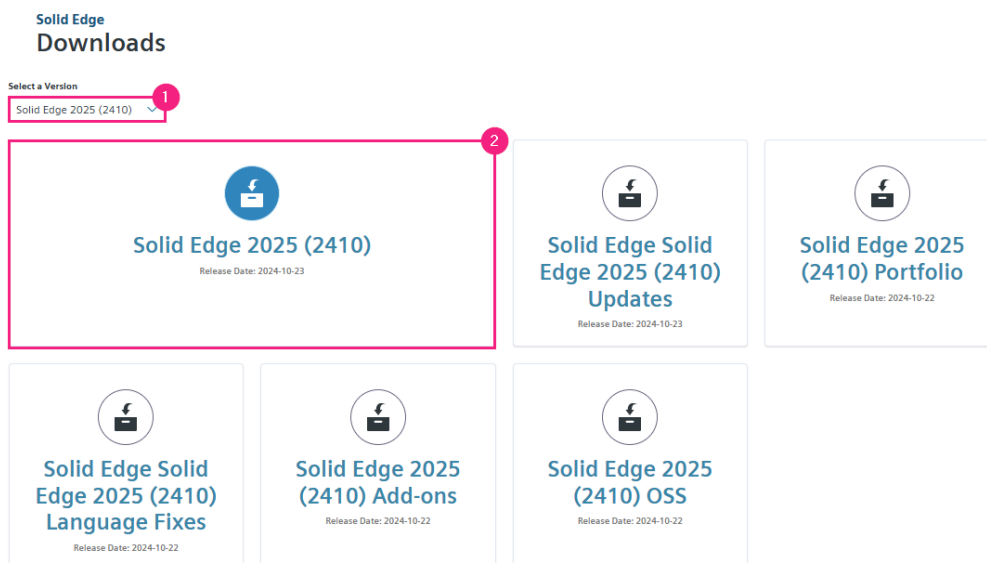

- Selecteer “Release” (1) en klik op “Solid_Edge_2025_2410.zip” (2) om de download te starten.

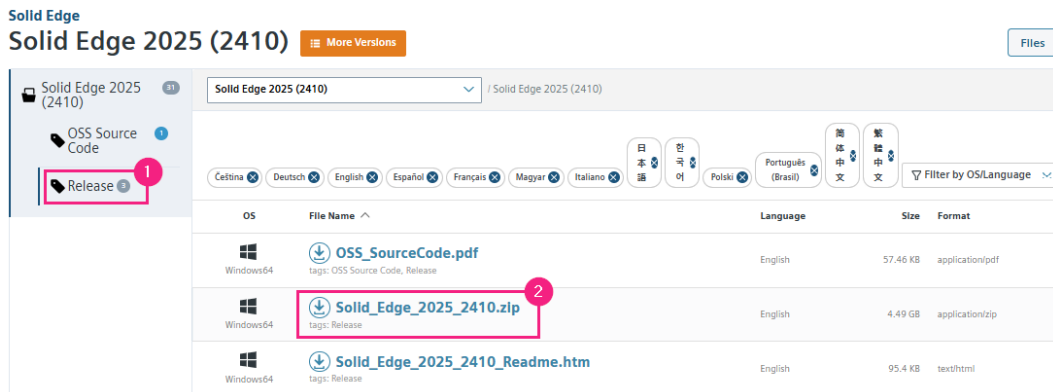

- Download ook gelijk de laatste update. Klik op het drop-down menu (1). Selecteer “Solid Edge 2025 (v2410) Updates” (2).
 - Installeer je SE2025 net na de release? Dan is er nog geen update beschikbaar.
 - Werk je ook met Teamcenter? Controleer dan bij je Key-User welke update je moet gebruiken.
- In de map “Solid Edge 2025 (v2410) Add-ons” (3) vind je SptTools. (O.a. de Siemens License Server en SEAdmin.)
- Wil je gebruik maken van custom macro’s, zoals bijvoorbeeld “Batch.exe”?
 - Ga naar “Solid Edge 2025 (v2410) Add-ons” (3)
 - Open de map “SDK”.
 - Download “Solid_Edge_Sample_Programs_2025_2410.zip”.
 - Pak het bestand uit en plaats de map in de installatiemap van Solid Edge.

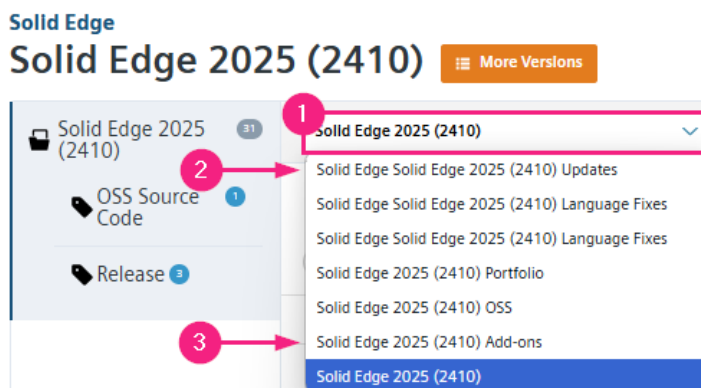

Stap 3 • Nieuwe licentie plaatsen

Deze stap is niet voor iedere gebruiker hetzelfde. Bepaal eerst welk type licentie je hebt:

Subscription licentie

- In de meeste gevallen is dit een nodelocked licentie. Volg de aanwijzingen voor de nodelocked licentie. Wanneer het een floating licentie is, dan is dit specifiek aangevraagd bij Enginia en ben je ervan op de hoogte.

Nodelocked licentie

- Ben je een nieuwe gebruiker? Je hebt een licentie gekregen die tijdelijk geldig is. Gebruik deze licentie om de installatie van Solid Edge verder af te ronden. Hierna gebruik je de handleiding [Node Locked licentie activeren](#) om de volledige licentie in te stellen.
- Blijf je op hetzelfde systeem werken? Er is dan geen actie nodig in deze stap. Ga door naar [Back-up van je belangrijke bestanden](#) **Fout! Verwijzingsbron niet gevonden..**
- Wil je gaan werken op een ander systeem? Dat maakt het net iets ingewikkelder:
 - Voer eerst de stap 6 [Installatie nieuwe versie](#) uit op het andere systeem.
 - Is de installatie klaar? Gebruik dan de handleiding [Node Locked licentie activeren](#) om de licentie over te zetten naar het nieuwe systeem.
 - Hierna voer je stap 4, 5, 7, 8 en 9 uit.

Cloud Licentie

- Log je in met jouw Webkey Account om Solid Edge te starten? Je hoeft niets te doen in deze stap. Je kunt door naar [Back-up van je belangrijke bestanden](#).

Floating licentie

- Zorg dat je administratorrechten hebt op de server, of laat ICT deze stap uitvoeren.
- Je kunt vrijwel elk systeem gebruiken als licentieserver, dus ook je eigen systeem.
- Het installatiebestand voor de Siemens License Server is onderdeel van de gedownloadde SptTools_2025_2410.zip (zie [Ophalen software](#)). Pak dit bestand uit.
- Ga naar ..\SptTools_2025_2410\SptTools\LicenseServer en kopieer het bestand "SiemensLicenseServer_v4.0.0.0_Win64_x86-64.exe" naar de server.
- Start de installatie. Deïnstallatie van de oude versie van de "Siemens License Server" is niet nodig. De installatie update de huidige versie en maakt een back-up van het licentiebestand dat je op dit moment gebruikt.
- De installatie herkent de oude versie en geeft je de optie om deze up te daten. Selecteer hier ook de optie "Add/Replace License file":

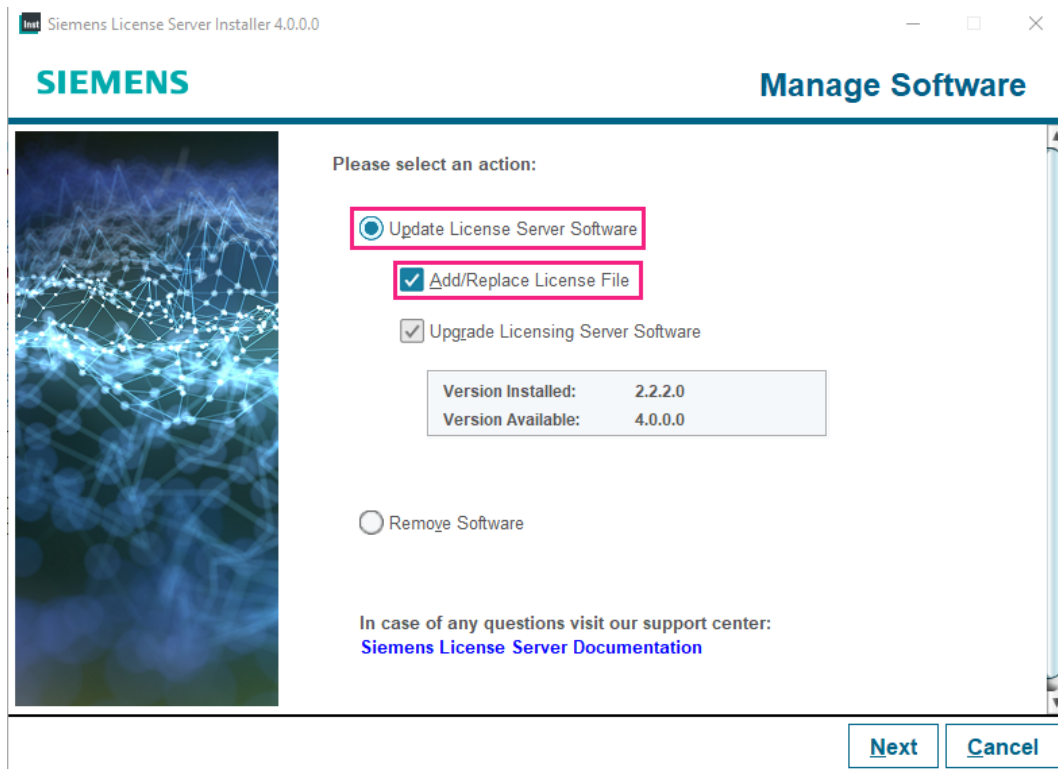

- In de volgende stap controleert de installatie of er licentiebestanden op de standaardlocatie staan. Is dit het geval, dan krijg je de volgende melding. Kies hier voor 'Rename file(s)'.

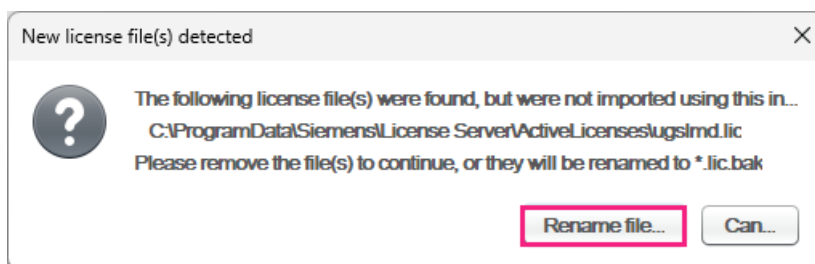

- Browse in het volgende scherm naar de gedownloadde 2025 licentie uit stap [Nieuwe licentie genereren](#).

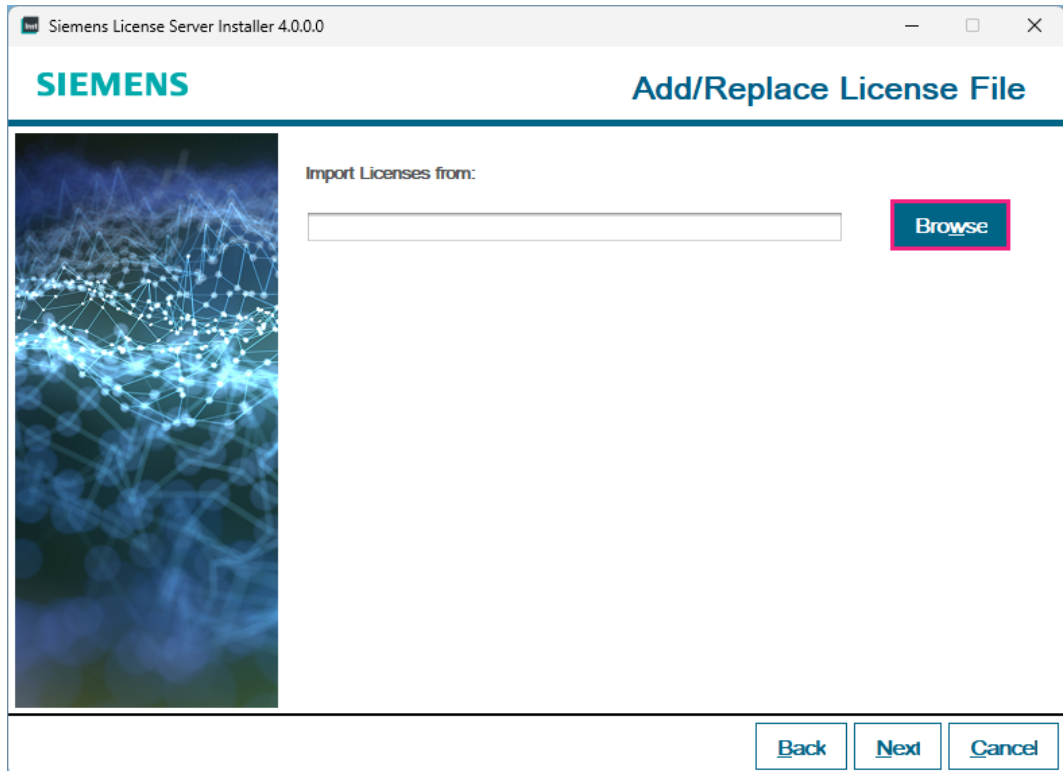

- Kies voor "Yes" bij de volgende melding.

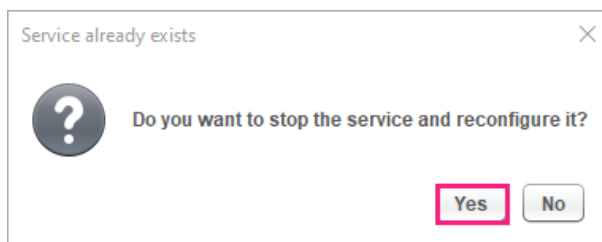

- Vanaf Solid Edge 2024 is poort 29000 de standaard poort voor de licentieserver. Voor de vendor daemon is dit poort 29001. Voor de vorige versies waren dit 28000 en 28001. Je ziet de poorten terug in het volgende scherm. Druk op "Next" om verder te gaan.

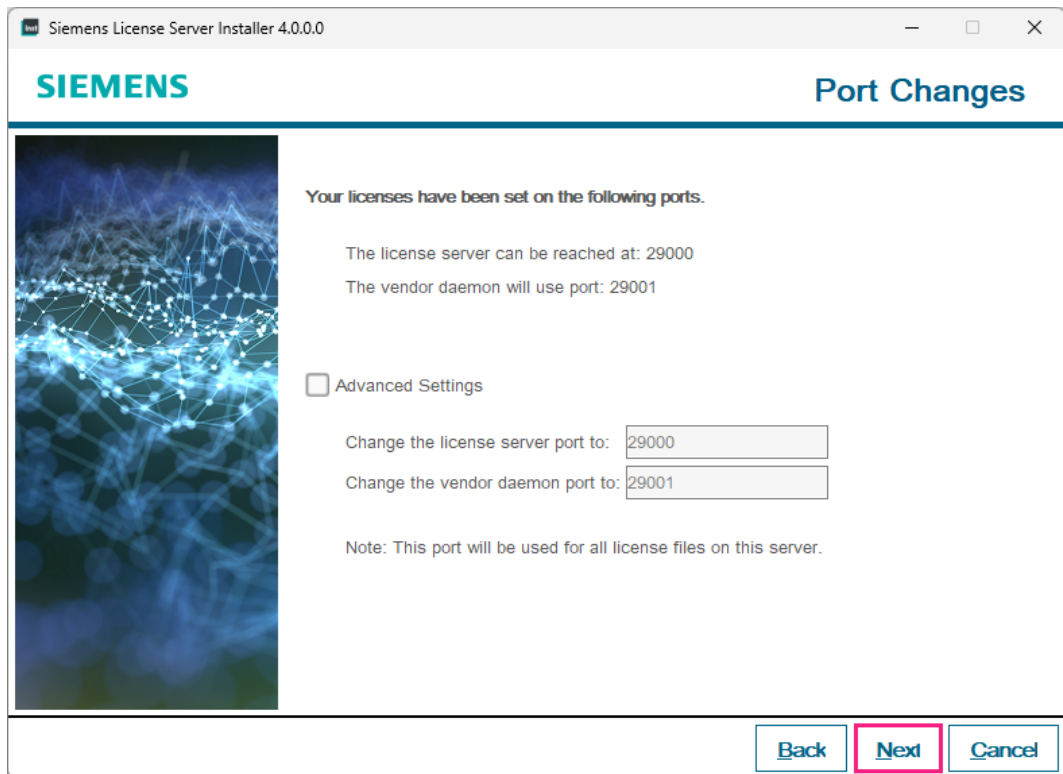

- Vanaf Solid Edge 2024 is de volgende nieuwe feature geïntroduceerd. Door hier gebruik van te maken, kan je de licentieserver beheren via het Siemens Software Center. Via de [link](#) (1) vind je hier meer informatie over.
 - Wil je hier gebruik van maken? Vul dan je Webkey in. (2)
 - Liever niet? Vink "I don't want to use this feature" aan. (3)

Heb je jouw webkey al opgegeven bij de installatie van een vorige versie? De installatie update deze feature. Hierdoor zie je onderstaand scherm niet.

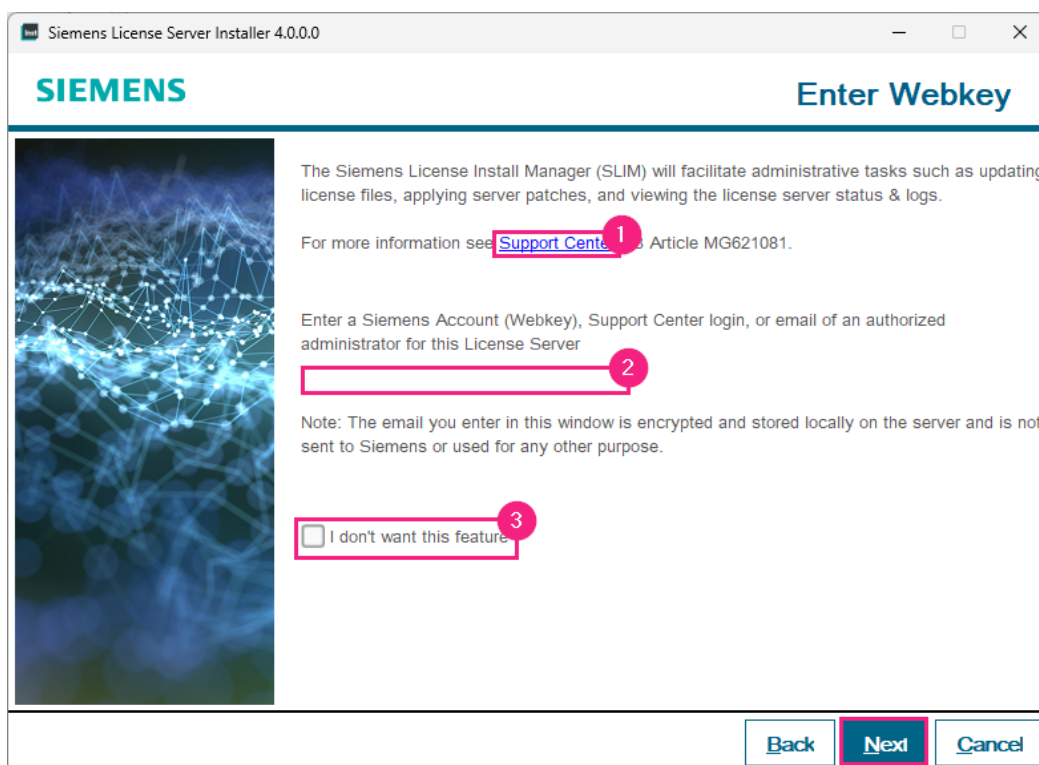

- De installatie kan de regels in de firewall al gelijk instellen. Vink hiervoor “Allow License Server access Through local firewall” aan. De installatie voegt dan de volgende regels voor binnenkomende verbindingen toe aan de firewall. De SLIM service is voor het beheer van de licentie via het Siemens Software Center:
 - SLS License Manager FlexNet: Voor de Imgrd.exe in combinatie met alle poorten.
 - SLS License Manager Siemens: Voor de saltd.exe in combinatie met alle poorten.
 - SLS ALLOW SLIM TCP PORT: Voor de verbinding tussen de Siemens License server en de Siemens License Install Manager via poort 12088.
 - SLS SLIM Service: voor SlimService.exe in combinatie met alle poorten.

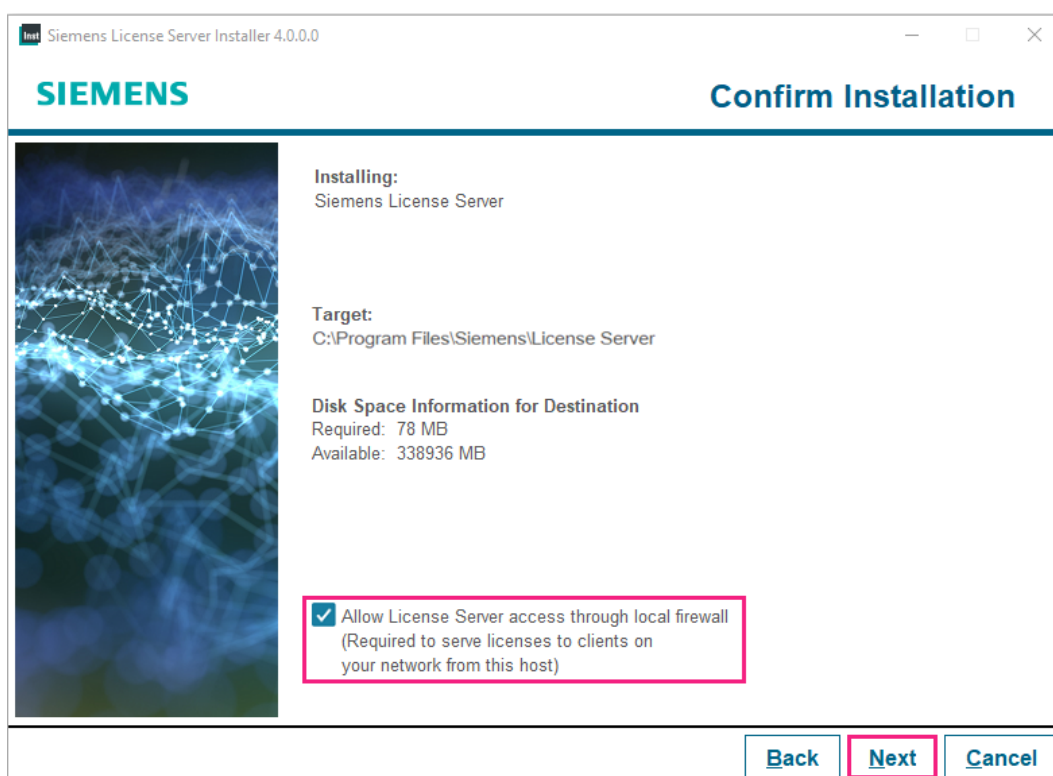

- De licentie kopieert hij naar de volgende locatie: C:\ProgramData\Siemens\License Server\ActiveLicenses. De logfile vind je hier: C:\ProgramData\Siemens\License Server. Vervolgens start de service.
- Na de installatie zie je nog een overzicht met de gegevens van de installatie. Druk op "Done" om de installatie af te sluiten.

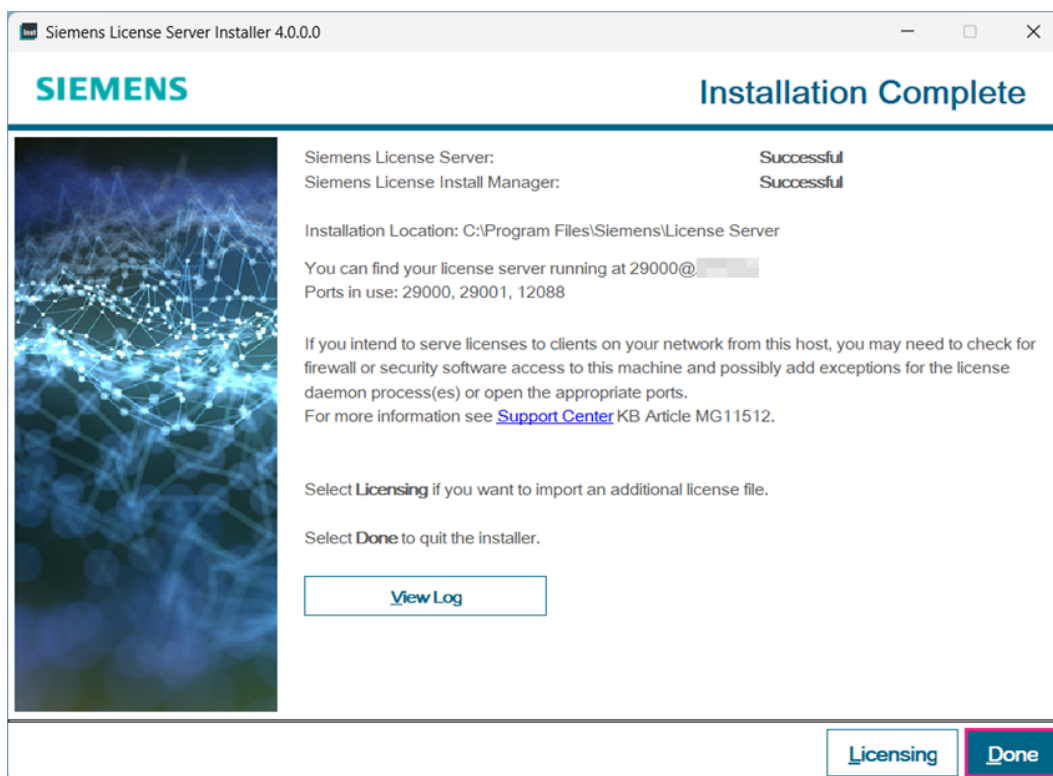

- Firewall instellingen: De Solid Edge Clients hebben toegang nodig tot de License server. Heb je de optie tijdens de installatie uitgevinkt en werkt het niet? Voeg dan onderstaande regels toe op de machine **waar de License Server is geïnstalleerd**.
 - Lmgrd.exe → binnenkomende verbindingen toestaan
 - Saltd.exe → binnenkomende verbindingen toestaan
 - Poort 29000 en 29001
 - Heb je de poorten gewijzigd tijdens de installatie van de license server? Voeg dan deze poorten toe in plaats van poort 29000 en 29001.

Stap 4 • Back-up van je belangrijke bestanden

Ben je een nieuwe gebruiker? Ga dan door naar [Installatie nieuwe versie](#). Staan al je belangrijke bestanden al op een andere plek opgeslagen dan in de standaard installatiemap? (Bijvoorbeeld op een server.) Ook dan sla je deze stap over en ga je door naar [Deïnstallatie oude versie](#).

Vanaf Solid Edge 2025 kan je de instellingen van Solid Edge 2024 importeren. Tijdens de deïnstallatie van Solid Edge krijg je de vraag of je jouw instellingen op wilt slaan. Kijk alvast in [Deïnstallatie oude versie](#) als je wilt zien hoe dit in zijn werk gaat. Is jouw huidige versie 2024? Je kunt ervoor kiezen om de back-up handmatig uit te voeren, dit via de deïnstallatie van Solid Edge te doen, of beide. Werk je met een oudere versie? Maak dan sowieso handmatig een back-up van de volgende locaties:

- De inhoud van de map Preferences met onderliggende mappen:
C:\Program Files\Siemens\Solid Edge 202x\Preferences
- De Reports folder:
C:\Program Files\Siemens\Solid Edge 202x\Template\Reports
- De User templates. Kijk in de Solid Edge Options (1) op het tabblad “File Locations” (2) naar de regel “User templates” (3).
 - Is de regel leeg, zoals in onderstaande afbeelding? De templates staan op de standaardlocatie “C:\Program Files\Siemens\Solid Edge 202x\Template”. Maak in dat geval een back-up.
- Kijk goed naar de overige verwijzingen in de “File Locations” (2). Deze verschillen per omgeving (part/sheetmetal, assembly en draft). Staan er verwijzingen naar bestanden die je hebt aangepast en staan ze nog op de standaard installatielocatie? Maak hier dan ook een back-up van.
- Overweeg om bestanden die nog op de standaard installatielocatie staan te verplaatsen naar een centrale plek. Zo hoef je met een update niet steeds alles apart te zetten.

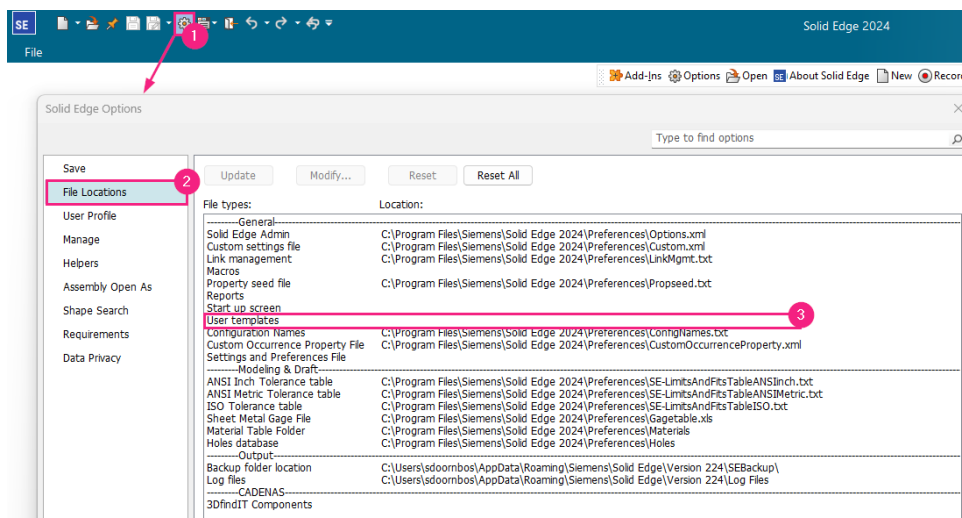

Stap 5 • Deïnstallatie oude versie

- Ga naar de Windows startknop en typ "Configuratiescherm" (of "Control panel") in het zoekveld. Klik op het gevonden resultaat.
- Kies "Een programma verwijderen" (of "Uninstall a program")

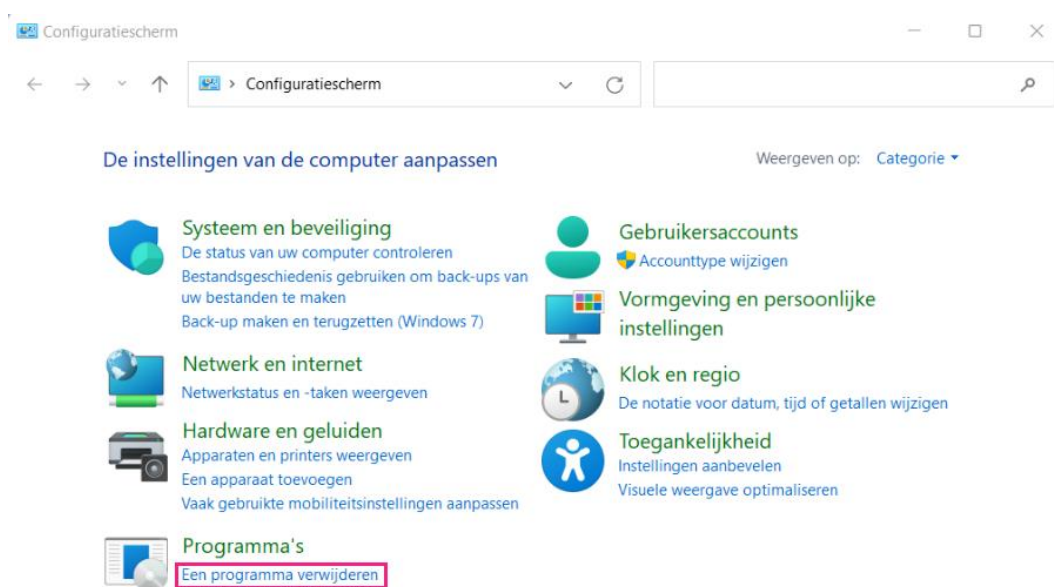

- Zoek in de lijst naar Solid Edge 202x.
- Verwijder Siemens Solid Edge 202x.
- Tijdens de Deïnstallatie van Solid Edge 2024 krijg je de vraag om de instellingen op te slaan. Druk hier op "Yes"

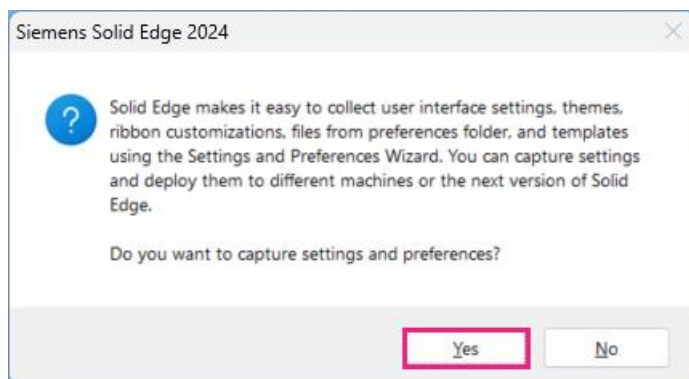

1. Stel de locatie voor het bestand in.
2. Vink de opties aan die voor jou van toepassing zijn.
 - Registry Settings: In het register staan alle instellingen voor Solid Edge bijvoorbeeld vanuit de Solid Edge Options.
 - Appdata Files: Hier vind je de bestanden voor de User Interface. (Bijvoorbeeld de Quick Acces Toolbar en Customized themes)
 - Preferences: Bestanden zoals holes, materials, translators. Staan deze al op een serverlocatie? Zet het vinkje hiervoor dan uit.
 - Templates: heb je deze op een serverlocatie staan? Zet dit dan uit.

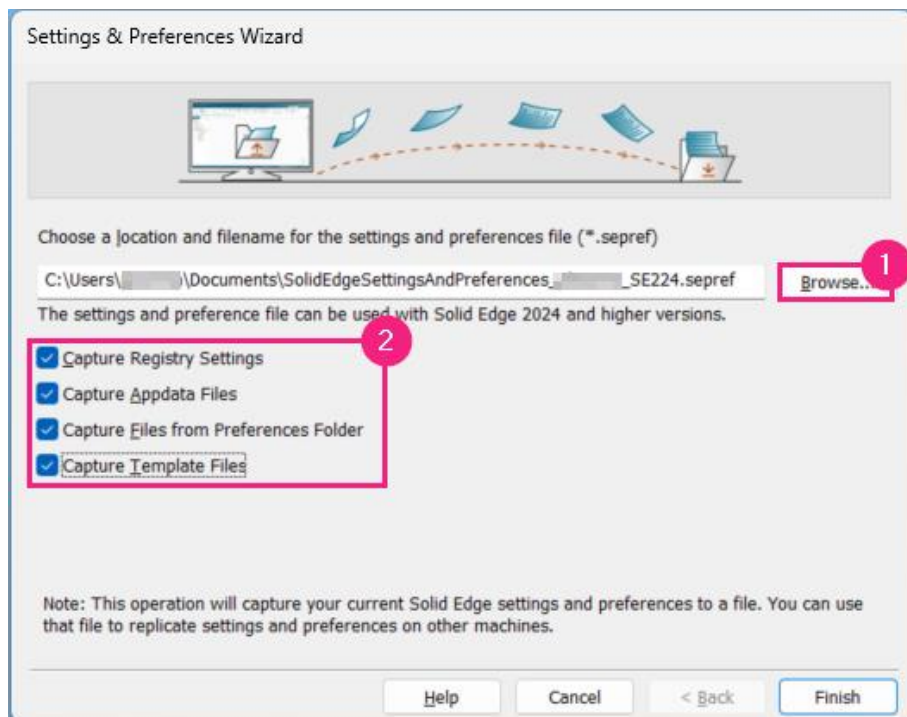

- Verwijder ook alle add-ons waar "Solid Edge 202x" in de titel staat.
- Herstart het systeem.

Stap 6 • Installatie nieuwe versie

- Pak de gedownloadde “Solid_Edge_2025_2410.zip” uit.
- Open de map ..\Solid_Edge_2025_2410\Solid Edge en dubbelklik op het bestand “setup.exe”
- Het volgende scherm komt tevoorschijn.
 1. Accepteer de licentievoorwaarden.
 2. Selecteer de gewenste Modeling standard. Meestal is dit “ISO Metric”.
 3. Optioneel: Selecteer alvast je licentie. Dit kan ook na de installatie.
 4. Klik op “Install >”.

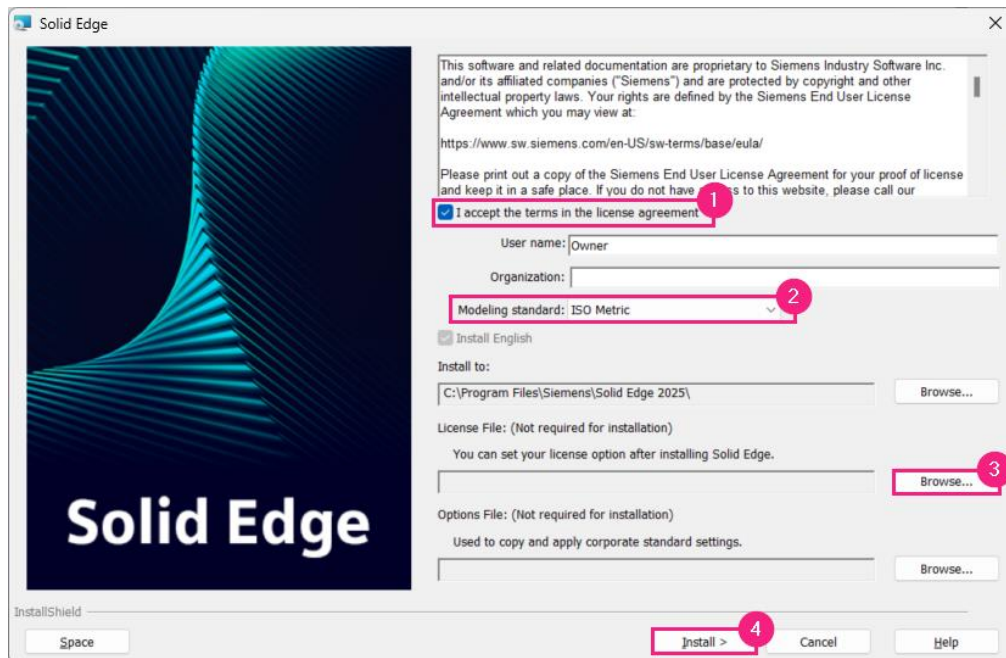

- Aan het einde van de installatie krijg je de vraag of je de settings and preferences wilt vrijgeven. Heb je bij de deïnstallatie van Solid Edge 2024 gekozen om de instellingen op te slaan? Kies hier dan voor “Yes”

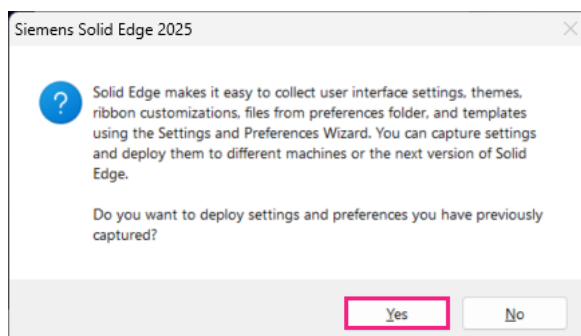

1. Selecteer het eerder opgeslagen bestand.
2. Vink dezelfde opties aan als tijdens de deïnstallatie.

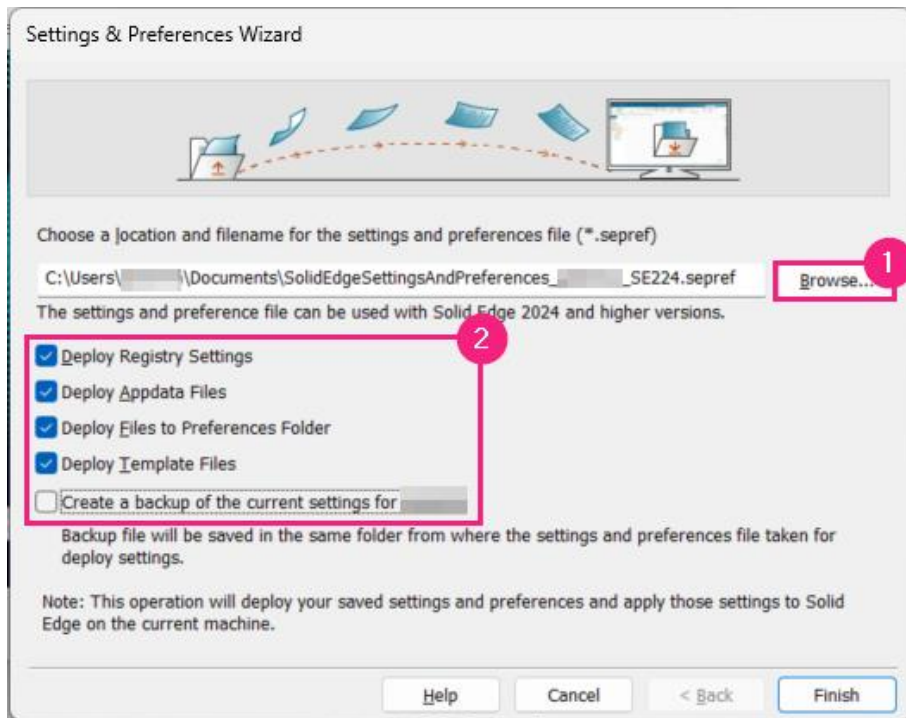

- Herstart je systeem en log weer in als administrator.
- Ga naar het Windows Start menu en start het programma "License Utility"

1. Controleer bij "SE_LICENSE_SERVER:" of hij naar de juiste licentie kijkt:
 - o Floating: 29000@servernaam.
 - o Nodelocked: Locatie van het licentiebestand.
 - o Cloud of huurlicentie: C:\Program Files\Siemens\Solid Edge 2025\Preferences\SElicense.lic.
2. Staat de verwijzing niet goed? Selecteer dan de optie die bij jouw licentietype past:
 - o Floating: I have a License Server name.
 - o Nodelocked: I have a License file.
 - o Cloud: I am Cloud enabled.
 - o Huurlicentie: I have an Activation code.

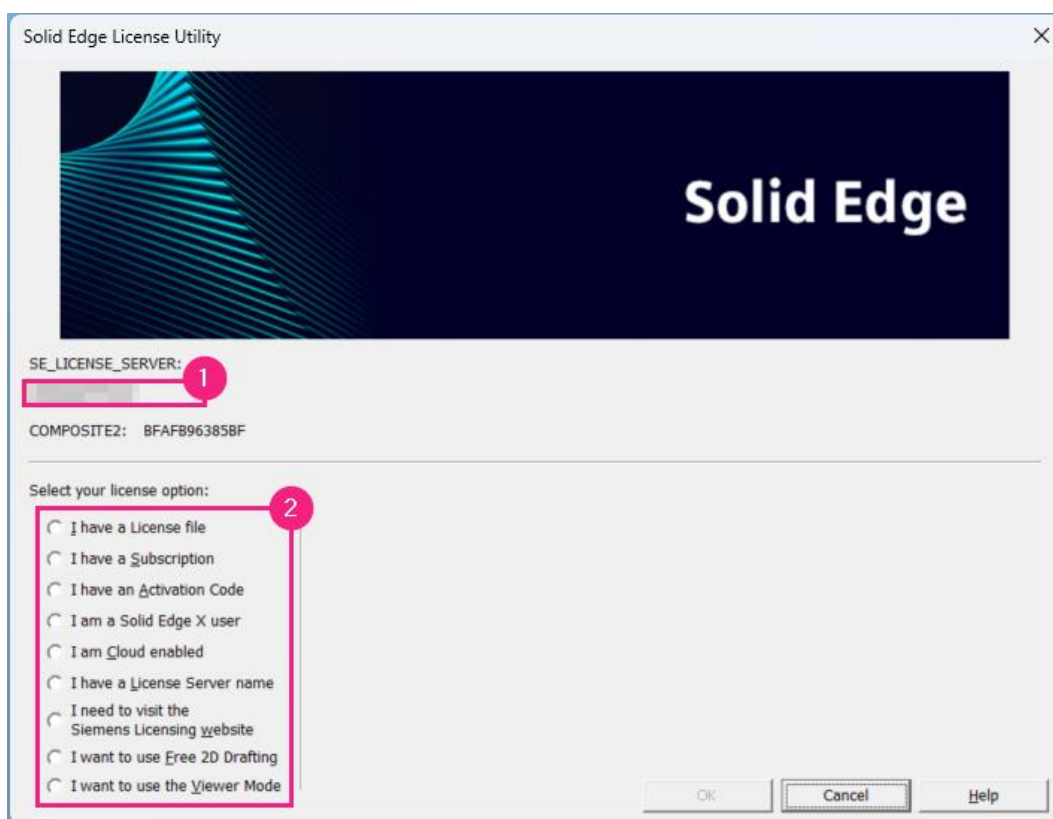

- Start Solid Edge 2025.

- Heb je de instellingen vrijgegeven? Je krijgt de volgende melding.

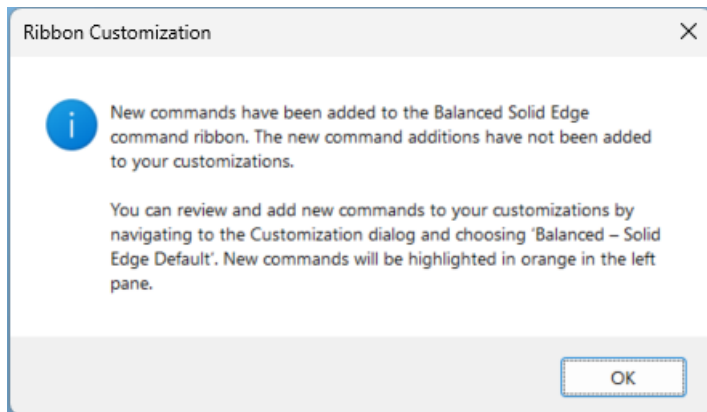

- Test Solid Edge 2025.

Updates

Bij de release van een nieuwe versie zijn er nog geen updates (voorheen maintenance packs) beschikbaar. Na een tijdje wel. Een update lost kleine problemen in de software op. Het installeren van een update is niet vereist. Loop je echter tegen een probleem aan? Wij van customer service vragen dan vaak als eerste om de laatste update te installeren. Met het installeren van bijvoorbeeld Update 0008 pas je ook alle oplossingen van Update 0001 t/m Update 0007 toe. Deze updates kun je downloaden van de supportwebsite van [Siemens](#). Werk je ook met SEDM (Solid Edge Data Management)? Zorg dan dat de FastSearch dezelfde update heeft als Solid Edge. Werk je met Teamcenter? Controleer dan bij de key-user welke update je moet gebruiken.

Stap 7 • Options.xml updaten

Via de Options.xml kan je instellingen voor meerdere systemen voor Solid Edge snel goed zetten. Dit stel je in via de SEAdmin tool.

Ken je deze tool nog niet en wil je meer weten? Klik dan [hier](#). Ga je geen gebruik maken van de options.xml? Ga dan door naar [Aanwijzen van belangrijke bestanden](#).

Via de volgende stappen update je de huidige options.xml en stel je hem in voor alle systemen. Begin bij de Key-user.

Key-user

- Installeer eerst het systeem van de Key-user.
- De SEAdmin.exe is onderdeel van de gedownloadde "SptTools_2025_2410.zip" (zie [Ophalen software](#)). Pak dit bestand uit.
- Kopieer SEAdmin.exe vanuit: ..\SptTools_2025_2410\SptTools\SEAdmin naar C:\Program Files\Siemens\Solid Edge 2025\Program.
- Start SEAdmin.exe.
- Open de oude options.xml.
- Sla deze op als options2025.xml op een serverlocatie.
- Verwijs in de file locations van Solid Edge naar de options2025.xml.
- Controleer de verwijzingen in de File Locations.
- Klopt alles? Je kunt verder met de systemen van de overige gebruikers.

Overige gebruikers

- Installeer Solid Edge. Verwijs tijdens de installatie direct naar de options2025.xml.

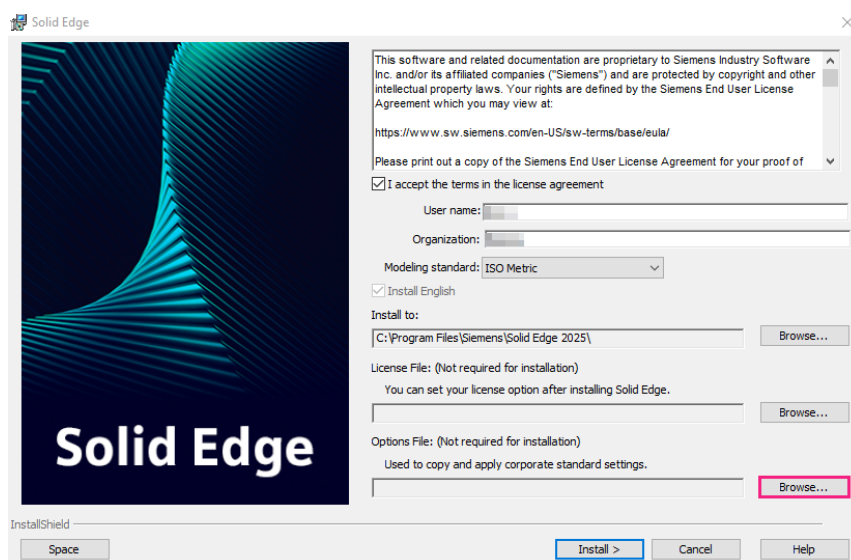

Stap 8 • Aanwijzen van belangrijke bestanden

Werk je met de Options.xml en/of heb je tijdens de installatie de instellingen van Solid Edge 2024 vrijgegeven? Ga dan door naar [Updaten templates](#). Ben je nieuwe gebruiker en deel je intern nog geen Solid Edge instellingen en bestanden? Gefeliciteerd! De installatie is klaar. Je kunt beginnen met modelleren.

- Open de Solid Edge Options en controleer de File Locations. Pas de verwijzingen aan naar de locaties waar de bestanden staan.
- Denk ook aan de “Set Default Templates”. Deze verwijzing regel je in de Solid Edge Options --> tabblad Helpers. De default templates gebruik je wanneer Solid Edge een bestand automatisch creëert. Bijvoorbeeld bij Mirror Components in de Assembly omgeving of bij het importeren van bestanden.

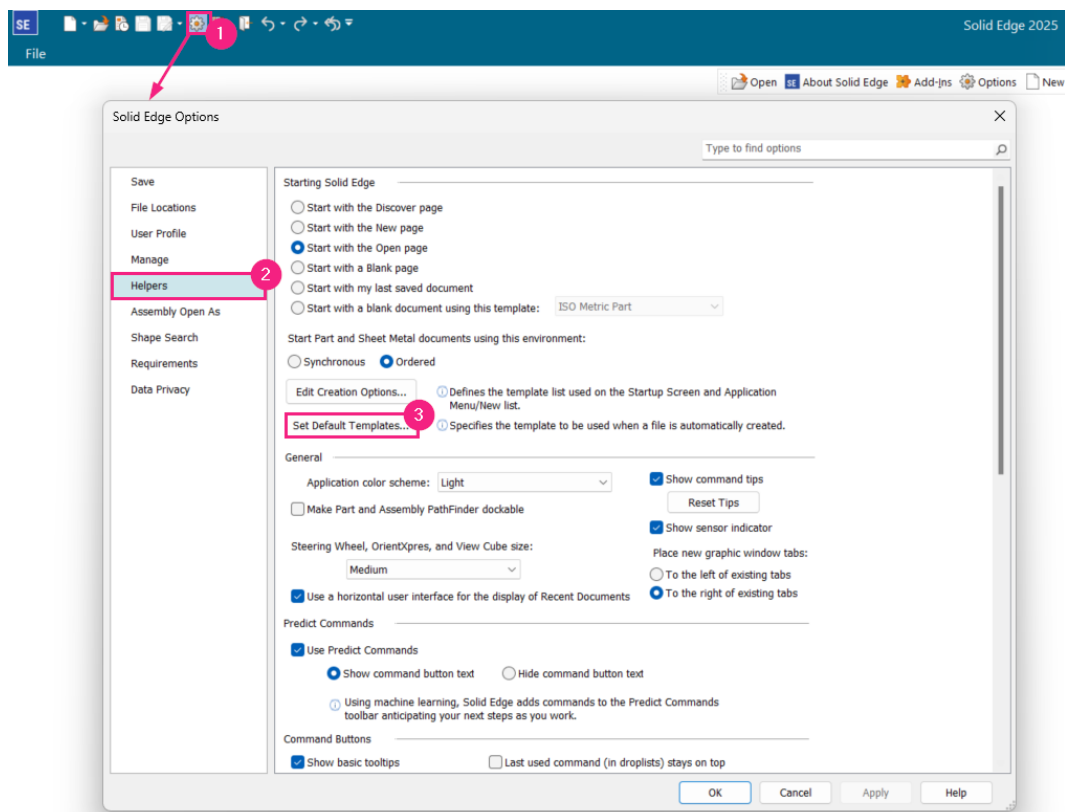

Wil je jouw gekopieerde bestanden toch weer plaatsen op de standaard installatielocatie?

- Kopieer de aangepaste bestanden uit de geback-upte map Preferences naar C:\Program Files\Siemens\Solid Edge 2025\Preferences.
- Kopieer de aangepaste bestanden uit de reports folder naar: C:\Program Files\Siemens\Solid Edge 2025\Template\Reports.

- Kopieer de eigen templates naar de map
C:\Program Files\Siemens\Solid Edge 2025\Template\ISO Metric (afhankelijk van de modeling standard die je hebt gekozen tijdens de installatie).

Stap 9 • Updaten templates

- Gebruik de nieuw geïnstalleerde templates voor part/sheetmetal en assembly/weldment. Pas deze aan naar wens.
- De draft template heeft vaak wat meer persoonlijke instellingen. Open de draft template die je in de vorige Solid Edge versie gebruikte. Sla deze op in de nieuwe versie van Solid Edge.

Tips

Tip 1 • Instellingen na installatie

Binnen Solid Edge zijn er veel instellingen om het gebruik te personaliseren. Veel gebruikte instellingen hebben we hier op een rijtje gezet: [Instellingen na installatie](#).

Tip 2 • Meerdere computers updaten

Wil je de instellingen bij alle collega's gelijk hebben? Je hoeft ze dan maar op één systeem in te stellen. Vaak is dit het systeem van de Key-user. Deze instellingen exporteer je en rol je uit op de andere systemen. Om dit te doen volg je onderstaande stappen:

- **Let op!**
Er zijn een paar instellingen die gebruiker specifiek zijn. Bijvoorbeeld de "Output" locaties. Controleer achteraf de file locations als je de instellingen van de ene naar de andere gebruiker overzet.

Capture:

- Stel alle instellingen in (de nieuwe versie van) Solid Edge zoals gewenst in en sluit Solid Edge af.
- Ga naar het Windows Start menu en start het programma "Settings and Preferences Wizard".
- Selecteer in het eerste scherm "Capture Settings and Preferences".

- In het volgende scherm kies je op welke locatie het .sepref bestand komt te staan. Dit is het bestand dat voor alle andere systemen bereikbaar moet zijn. Kies dus bij voorkeur een serverlocatie.
 - Heb je niet genoeg rechten om het bestand direct op de server op te slaan? Sla het bestand eerst lokaal op en kopieer het vervolgens naar de server.
- Selecteer nu wat je wilt opslaan.
 - Registry Settings: In het register staan alle instellingen voor Solid Edge bijvoorbeeld vanuit de Solid Edge Options.
 - Appdata Files: Hier vind je de bestanden voor de User Interface. (Bijvoorbeeld de Quick Acces Toolbar en Customized themes)
 - Preferences: Bestanden zoals holes, materials, translators. Staan deze al op een serverlocatie? Zet het vinkje hiervoor dan uit.
 - Templates: heb je deze op een serverlocatie staan? Zet dit dan uit.
- Klik op Finish.

Deploy:

- Installeer Solid Edge op alle gewenste systemen.
 - Aan het einde van de installatie krijg je de vraag of je de instellingen wilt vrijgeven of;
 - Ga naar het Windows Start menu en start het programma "Settings and Preferences Wizard".
- Selecteer in het eerste scherm "Deploy Settings and Preferences".
- Browse naar de locatie van het eerder aangemaakte .sepref bestand.
- Vink dezelfde opties aan die je hebt gekozen tijdens de Capture-actie.
- Klik op Finish.

Tip 3 • Virusscanner instellingen

Om de snelheid van het netwerk te verbeteren raden we aan om (in overleg met ICT) uitsluitingen te maken in de virusscanner.

Uitsluitingen kunnen zijn:

- Het Edge.exe en DesMgr.exe proces.
- Solid Edge bestandsextensies: .par, .asm, .dft, .psm, .cfg
- Bestandslocaties:
 - C:\Program Files\Siemens\Solid Edge <versie x>
 - %appdata%\Siemens\Solid Edge
 - %Temp%

Zet je jouw Solid Edge bestanden op een server? En gebruiken zowel de server als het werkstation een virusscanner? Stel de virusscanner dan zo in dat hij de Solid Edge bestanden maar één keer scant. Hiermee vermijd je dat de virusscanner de bestanden tijdens het openen en opslaan aan twee kanten controleert.

Tip 4 • Windows updates

Elk jaar komt er voor Windows 10 en 11 een nieuwe onderdelenupdate uit (feature update). Installeer je deze update direct na de release? Dan kan dit voor problemen zorgen. Ons advies is om dit niet te doen. Je vorige Windows versie is vaak nog in onderhoud. Dit betekent dat je hier nog steeds beveiligingsupdates voor ontvangt. Hierin volgen we het advies van Siemens PLM Software. Stel het installeren van onderdelenupdates minimaal vier maanden uit. Hiermee geef je Microsoft en Siemens PLM Software de kans om de eventuele problemen, die in de onderdelenupdate zijn ontdekt, op te lossen. De negatieve gevolgen van een probleem waar nog geen oplossing voor is, blijven je dan zoveel mogelijk bespaard. De onderdelenupdate is tot een maximum van 365 dagen uit te stellen.

Bekijk [deze link](#) voor het uitstellen van onderdelenupdates.

"Uitstellen van onderdelenupdates is niet van invloed op beveiligingsupdates, maar voorkomt wel dat u de nieuwste Windows-onderdelen ontvangt zodra deze beschikbaar zijn."

FAQ

- **Ik heb geen gegevens om in te loggen bij het Siemens Support Center.**
Klik [hier](#) voor de uitleg om een Webkey account aan te maken.
- **Hoe weet ik of mijn systeem geschikt is om Solid Edge 2025 te installeren?**
Bekijk de door Siemens opgestelde [systeemeisen](#). Bekijk ook het document [Systeemeisen Solid Edge](#) voor extra advies vanuit Enginia.
- **Waarom is mijn 2025 floating licentie maar beperkt geldig?**
Je Composite ID is nog niet geregistreerd. Zodra dit is gedaan, ontvang je een volledige licentie. Het [registreren](#) hoef je maar één keer te doen.
Ik kan de huidige locatie van mijn floating licentie niet vinden.
 - Open LMTools.
 - Ga naar het tabblad Start/Stop/Reread.
 - Onder in het scherm zie je de locatie van het licentiebestand.
- **Kan ik de licentieserver ook verplaatsen naar een ander systeem?**
Ja dat kan. Volg hiervoor de handleiding [Server replacement procedure](#).
- **Ik krijg na de installatie van de Siemens License Server een melding dat hij de vendor daemon niet kon starten vanwege een "invalid server name". Wat gaat er fout?**
Het geregistreerde composite ID bij het Siemens Support Center komt niet overeen met het systeem waarop de license server is geïnstalleerd. Neem contact op met onze support.

- **Wat is de standaard installatielocatie voor Solid Edge?**
Dit is "C:\Program Files\Siemens\Solid Edge 2025".
- **In welke map vind ik de registersleutels terug?**
Registersleutels voor HKEY_CURRENT_USER en HKEY_LOCAL_MACHINE vind je in de map "Software>Siemens>Solid Edge".
- **En Appdata folders?**
Die vind je in "%appdata%\Siemens\Solid Edge\Version 225".

Vragen?

Als je na het lezen van de documentatie twijfels hebt over de procedure, neem dan contact op met onze Customer Service:

- Klantportaal: mijn.enginia.nl
- Telefoon: 085-4891717
- Mail: support@enginia.nl

Neem ook eens een kijkje bij onze [trainingen](#).